

Catedral Metropolitana de Florianópolis e seu Entorno

Mestranda: Márcia Regina Laner
Prof. Dra.: Sônia Afonso
ARQ1202 – Urbanização de Encostas
Análise

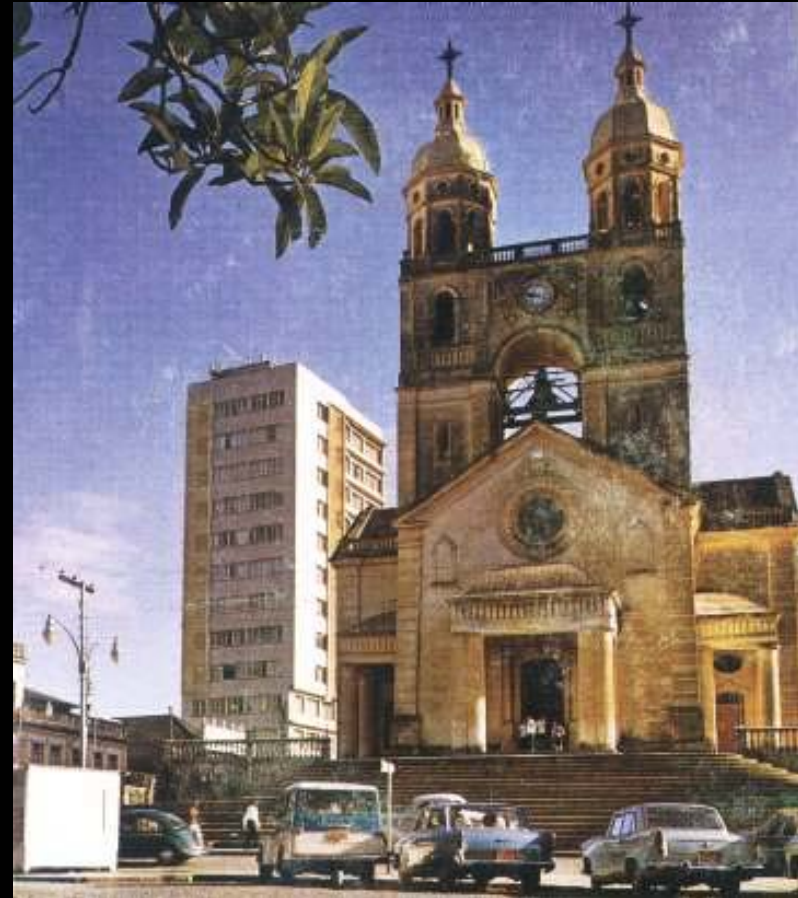



Sao Jose

Saco dos Limoes

Canal S



Image © 2005 DigitalGlobe

2005 Google

Pointer 27°40'21.55" S 48°32'02.88" W

Streaming 100%

Eye alt 13.06 mi

CATEDRAL METROPOLITANA
DE FLORIANÓPOLIS

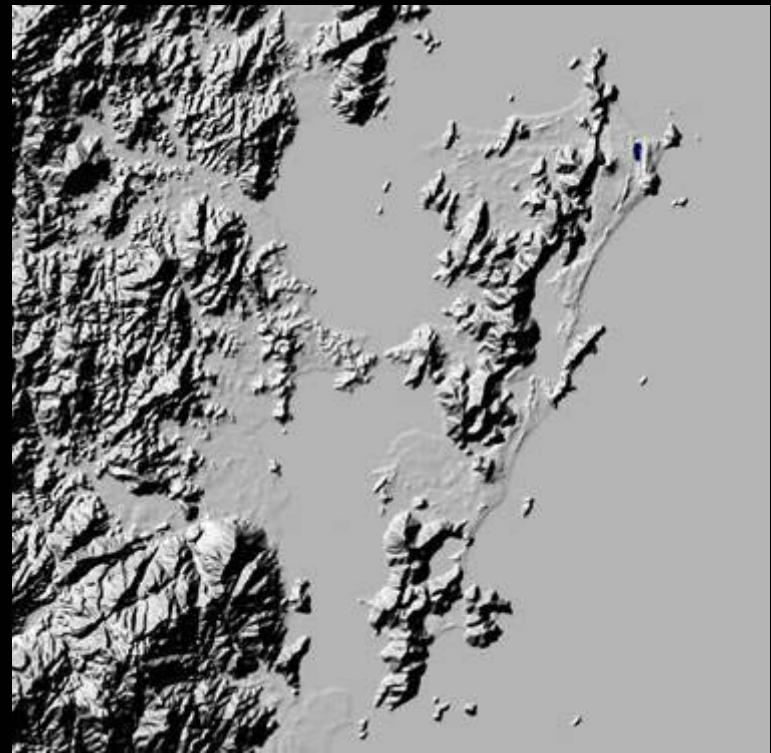



LEGENDA GEOLOGIA

INFORMAÇÕES GEOLÓGICAS NA ILHA - CARUSO JR. E AWDZIEJ, 1993
NO CONTINENTE - IBGE, 1995

- vvvvv - DIQUES DIABÁSIO - JURO - CRETÁCEO.
- aaaaa - RIOLITO CAMBIRELA (SEQUÊNCIA VULCÂNICA)
PROT.-SUP.-EO - PALEOZOICO.
- ***** - SUITE PEDRAS GRANDES - GRANITO ILHA OU
FLORIANÓPOLIS - PROTEROZOICO SUPERIOR
- +++++ - SUITE INTRUSIV TABULEIRO - PROTEROZOICO SUPERIOR
- ⊗ ⊗ - COMPLEXO CANGUÇU

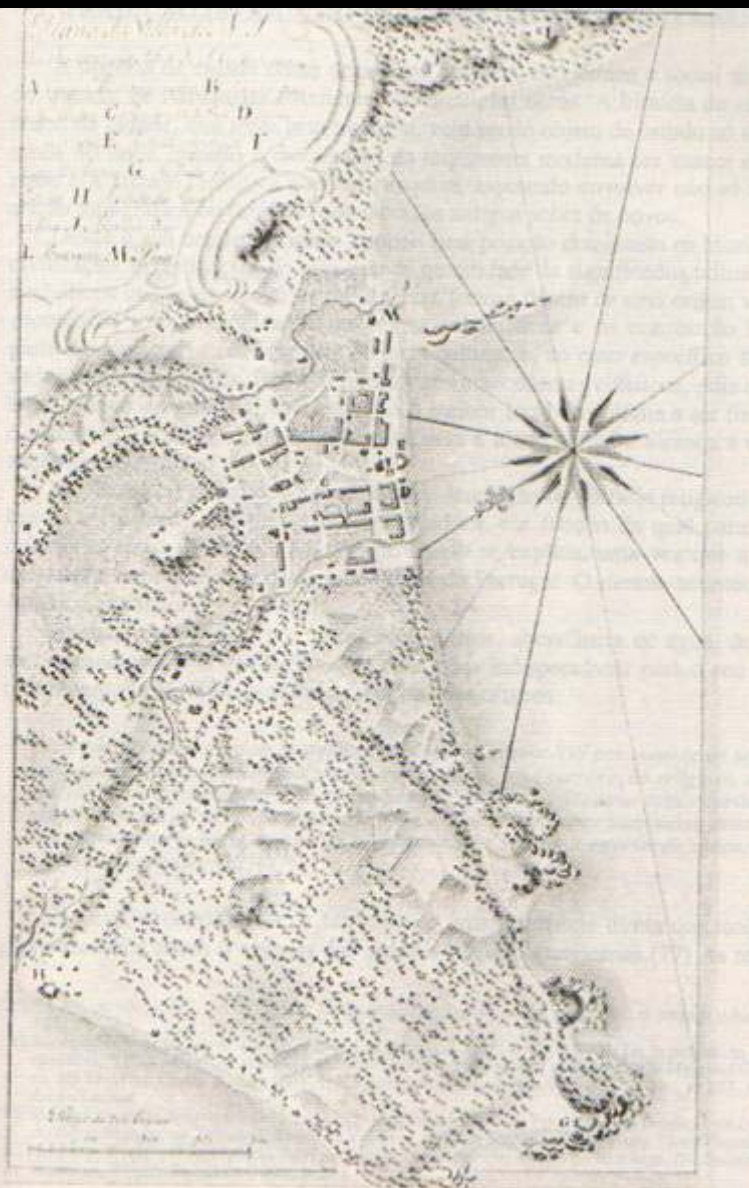

MAPA 3 - "Plano da Villa de N. S. do Desterro da Ilha de Sta. Catarina". José Custódio Sá e Faria, 1754. Fonte: Setor de Obras raras da Biblioteca Mário de Andrade. S. P. Foto: da autora

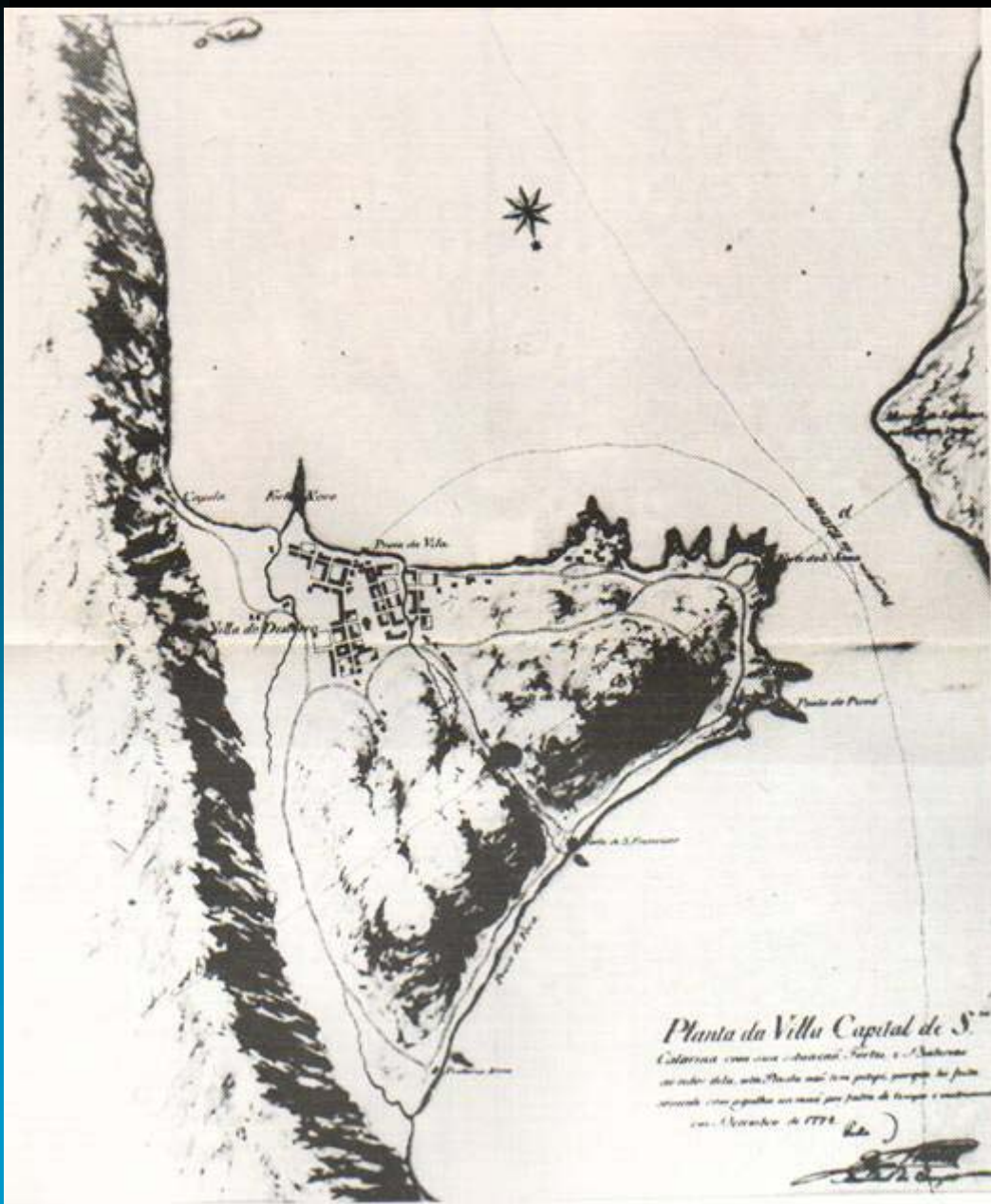

FORTE DE SÃO LUZ

BAIA
NORTE

FORTE DE SÃO FRANCISCO

NORTE

FORTE DE SANT'ANNA

BAIA
SUL

DESTERRO (1819)

PONTE DE JOSÉ MENDES



BAIROS

- A - Estreito
- B - Mato-Grosso
- C - Praia de Fora
- D - Figueira
- E - Tronqueira
- F - Campo do Manejo
- G - Pedreira
- H - Toca
- J - Menino Deus

RUAS

- 1 - Rua Augusta
- 2 - Rua da Cadeia
- 3 - Rua dos Quartéis Velhos
- 4 - Rua do Vigário, que vai para o Campo
- 5 - Rua do Desterro
- 6 - Rua do Alecrim
- 7 - Rua da Conceição (das Rosas, do Padre Domingos José, do "Assougue")
- 8 - Rua de Lapa
- 9 - Travessa que vai para o Forte
- 10 - Rua da Pedreira
- 11 - Rua da Fonte Grande
- 12 - Rua da Tronqueira
- 13 - Quartel do Campo do Manejo
- 14 - Rua do Vinagre
- 15 - Beco do Quartel (Beco Sujo)
- 16 - Beco do Cortume
- 17 - Rua do Menino Deus
- 18 - Rua da Toca
- 19 - Rua de São Martinho
- 20 - Rua do Príncipe
- 21 - Rua do Senado (dos Moínhos de Vento)
- 22 - Rua do Governador
- 23 - Rua da Palboça
- 24 - Rua do Livramento
- 25 - Rua do Ouvidor (dos Quartéis de Mexia)
- 26 - Rua do Propósito (da Paz)
- 27 - Rua da Palma
- 28 - Rua da Palboça
- 29 - Rua do Bom Jesus
- 30 - Rua da Figueira
- 31 - Rua do Passeio
- 32 - Rua da Praia de Fora beira-mar (Rua de S. Ana)
- 33 - Rua de São Marcos
- 34 - Rua do Mato-Grosso
- 35 - Rua da Trindade
- 36 - Rua do Espírito-Santo
- 37 - Rua Aurora
- 38 - Rua das Clarias



MAPA 10 - Planta Topográfica da Cidade do Desterro (1876)
Fonte: Mapoteca do IPUF



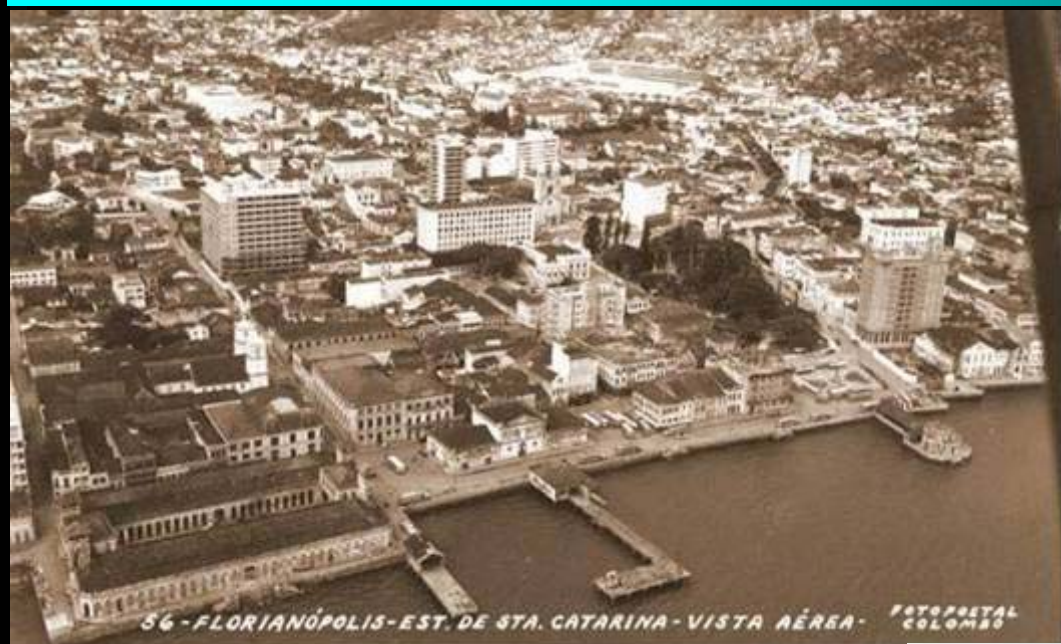

56 - FLORIANÓPOLIS - EST. DE STA. CATARINA - VISTA AÉREA - FOTOPRETA
COLOMBO



FLORIANÓPOLIS - EST. DE STA. CATARINA - VISTA AÉREA - VISTA DA



Imagem 1 - "Início de Florianópolis" - Pintura de Aldo Beck
Fonte: acervo do pintor



Imagem 2 - Capela de Florianópolis - Pintura de Aldo Beck
Fonte: acervo do pintor

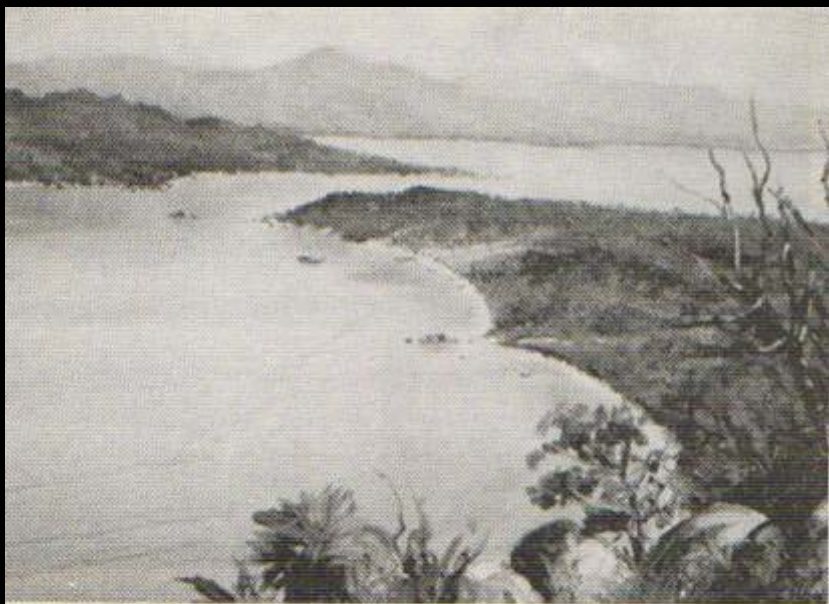
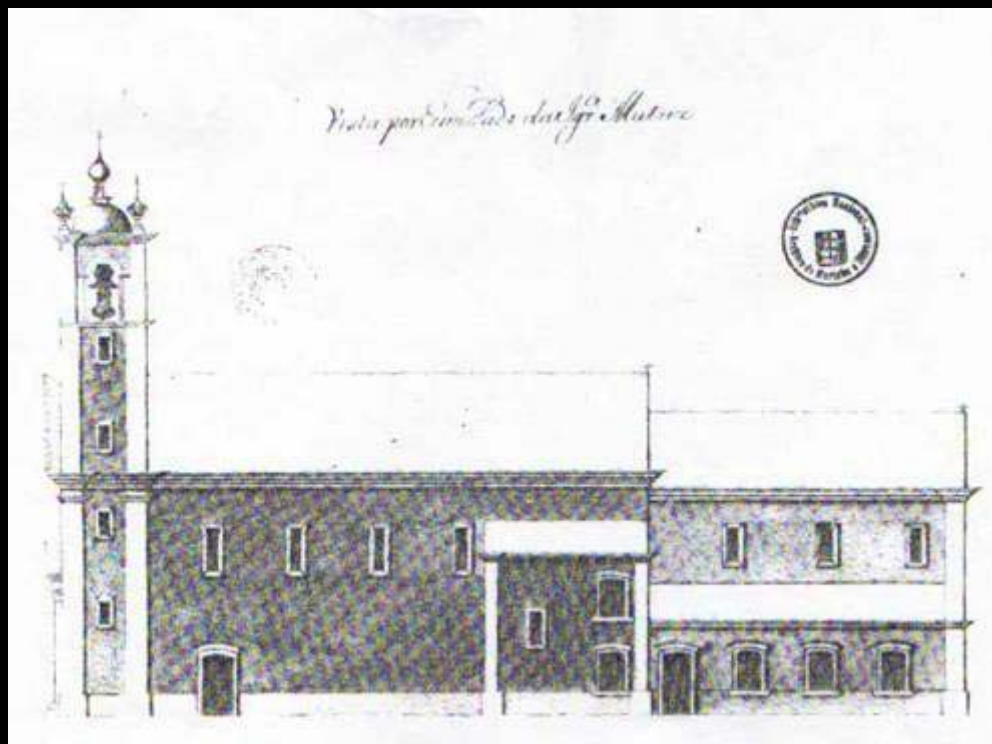
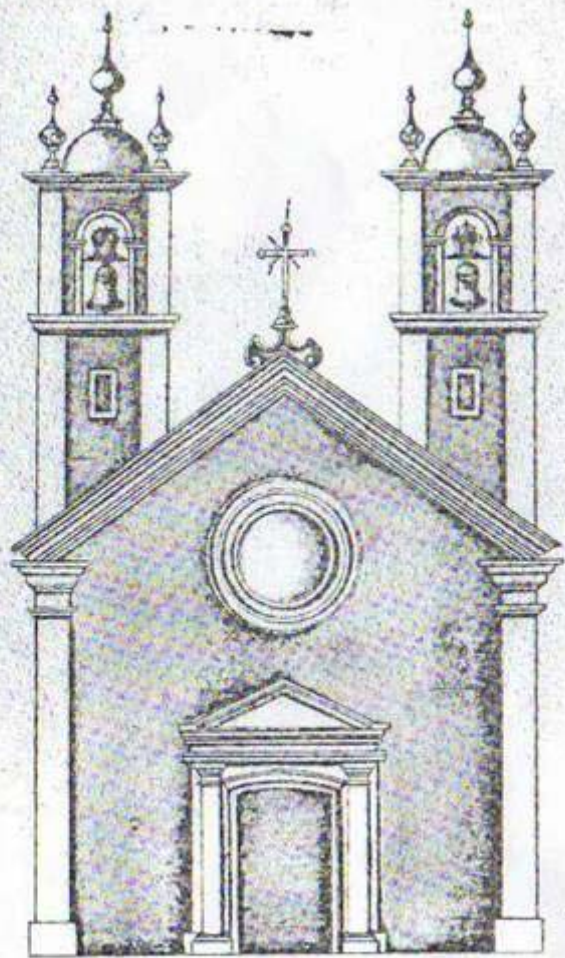
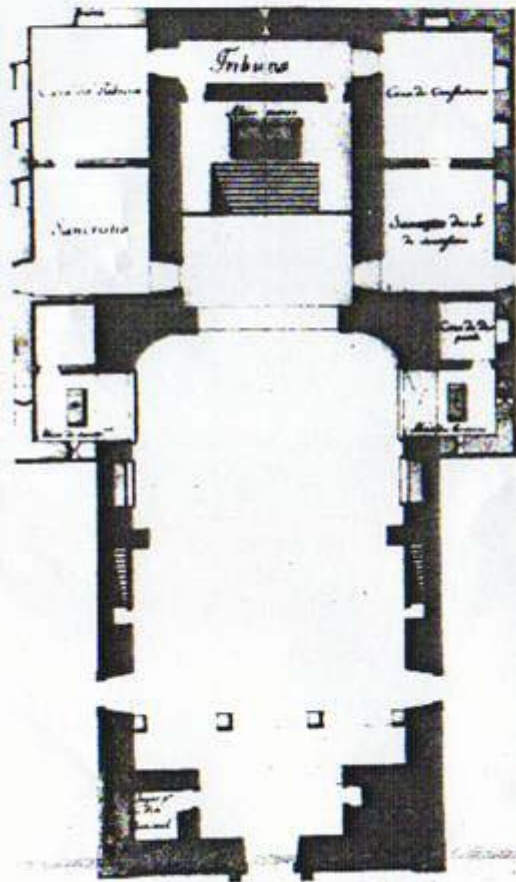

Fig. 40 a 45 – Plantas e alçados da Igreja Matriz de Ilha de Santa Catarina. Obra de José da Silva Pees, 1748, Lisboa, Arquivo Histórico Ultramarino. Coleção Cartográfica – Santa Catarina – 1a. Secção, cofre.

*Disegno della Chiesa Matrice della Città di
Santa Catharina*

*La Chiesa Matrice della Città di Santa Catharina è di stile
Grecco, e ha un Altare, e Tabernacolo, e Organo, e Campana, e
una Chiesa annessa alla porta, e ha ogni cosa ornata.*



Santa

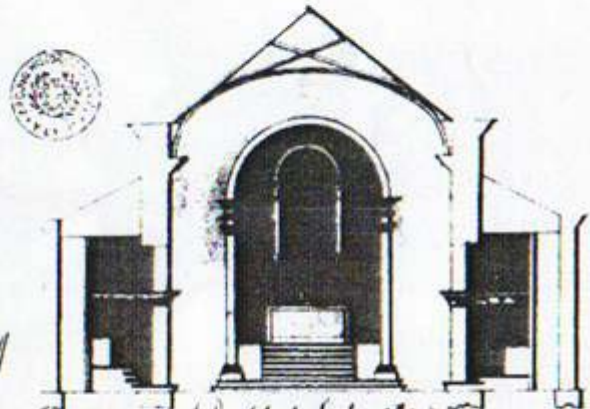

Disegno della Chiesa Matrice della Città di Santa Catharina

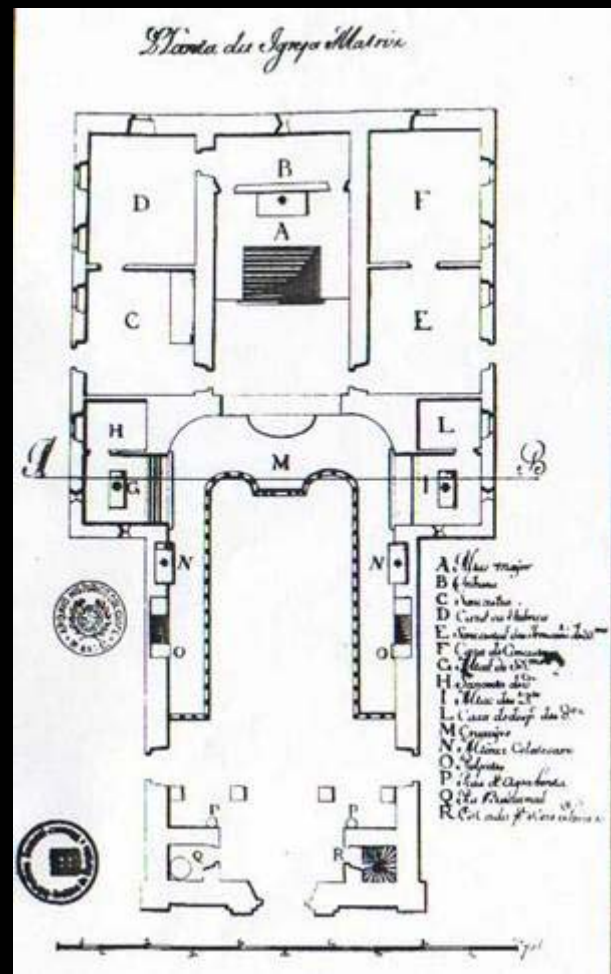
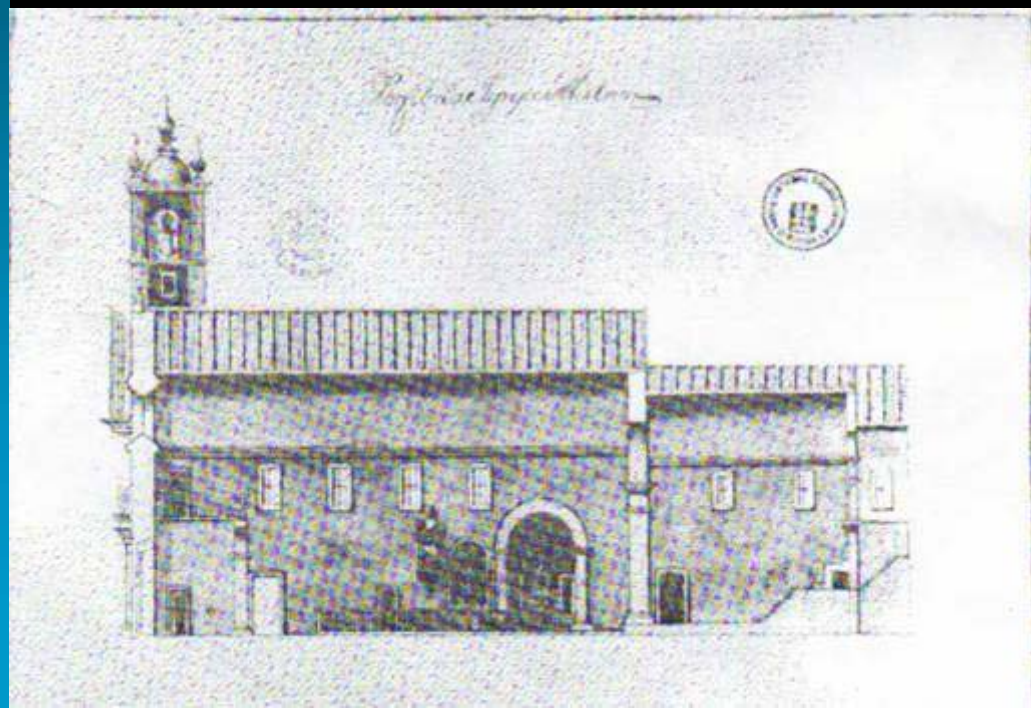



VISTA DO DESTERRO, ATUAL
FLORIANÓPOLIS, circa 1846
Aquarela sobre papel - 36,4 x 61,8 cm
Sem assinatura
Procedência: doação família almirante Lucas
Boiteux, 1970

Fotógrafo: Eduardo Marques



VISTA DO DESTERRO, ATUAL
FLORIANÓPOLIS, circa 1847
Óleo sobre tela - 71,7 x 119,2 cm
Sem assinatura
Procedência: aquisição Irmandade Beneficente
Nossa Senhora do Rosário e São Benedito,
Florianópolis (SC), 2000

Fotógrafo: Eduardo Marques



Foto 3 - Evolução da Catedral - Estudo de Aldo Beck
Fonte: acervo do pintor



VEDUTA DELL' ISOLA DI S.^{TA} CATTERINA.

Foto 4 - Vista da Ilha de Santa Catarina - 1785 - La Pérouse
Fonte: Berger, Paulo. Relato dos Viajantes Estrangeiros

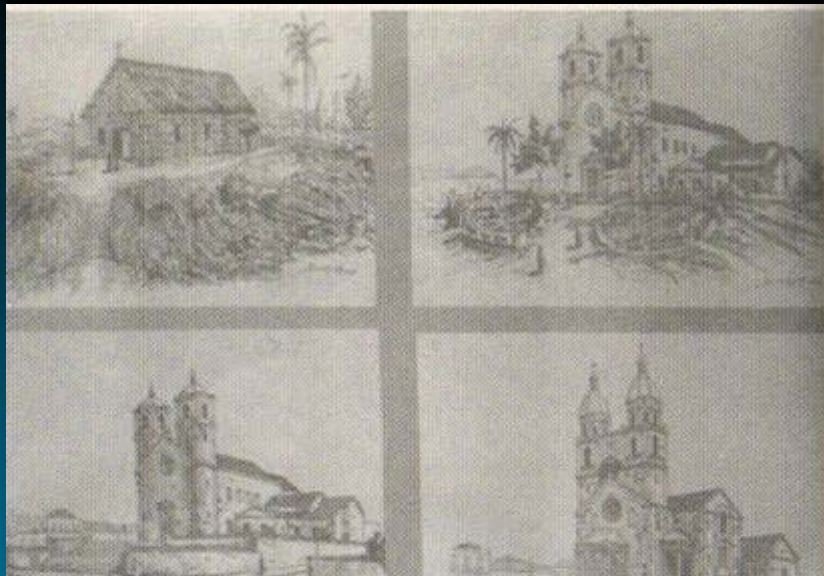
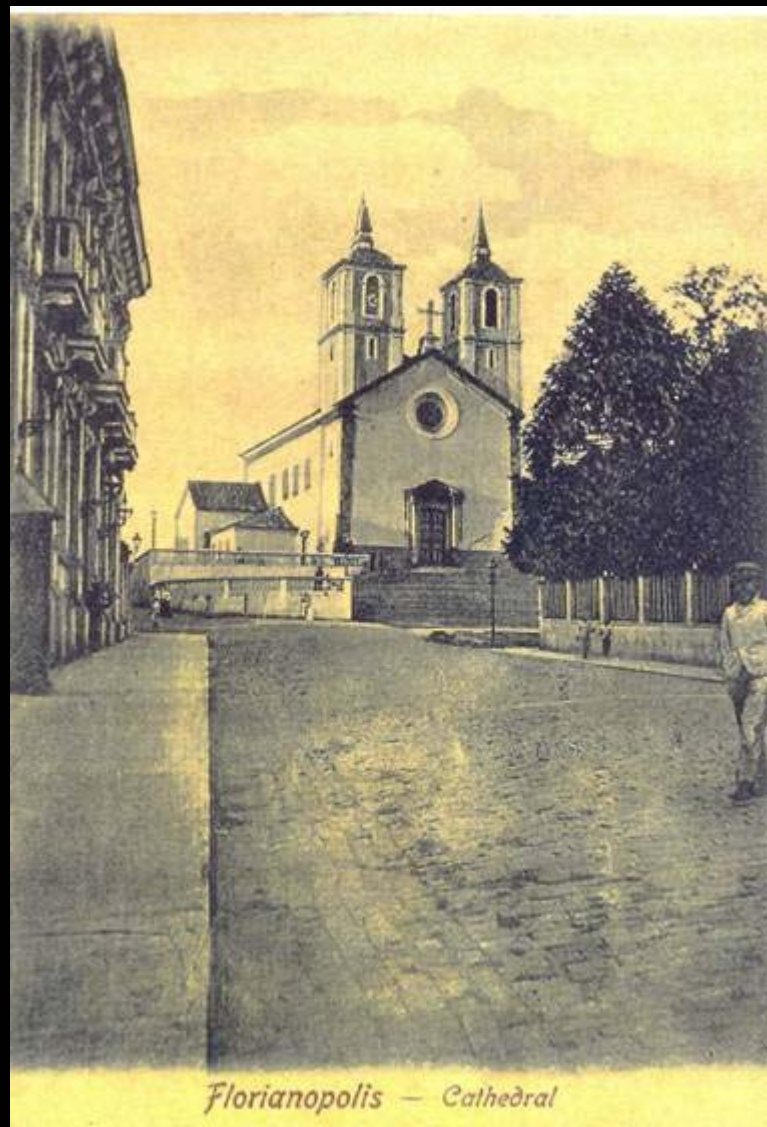



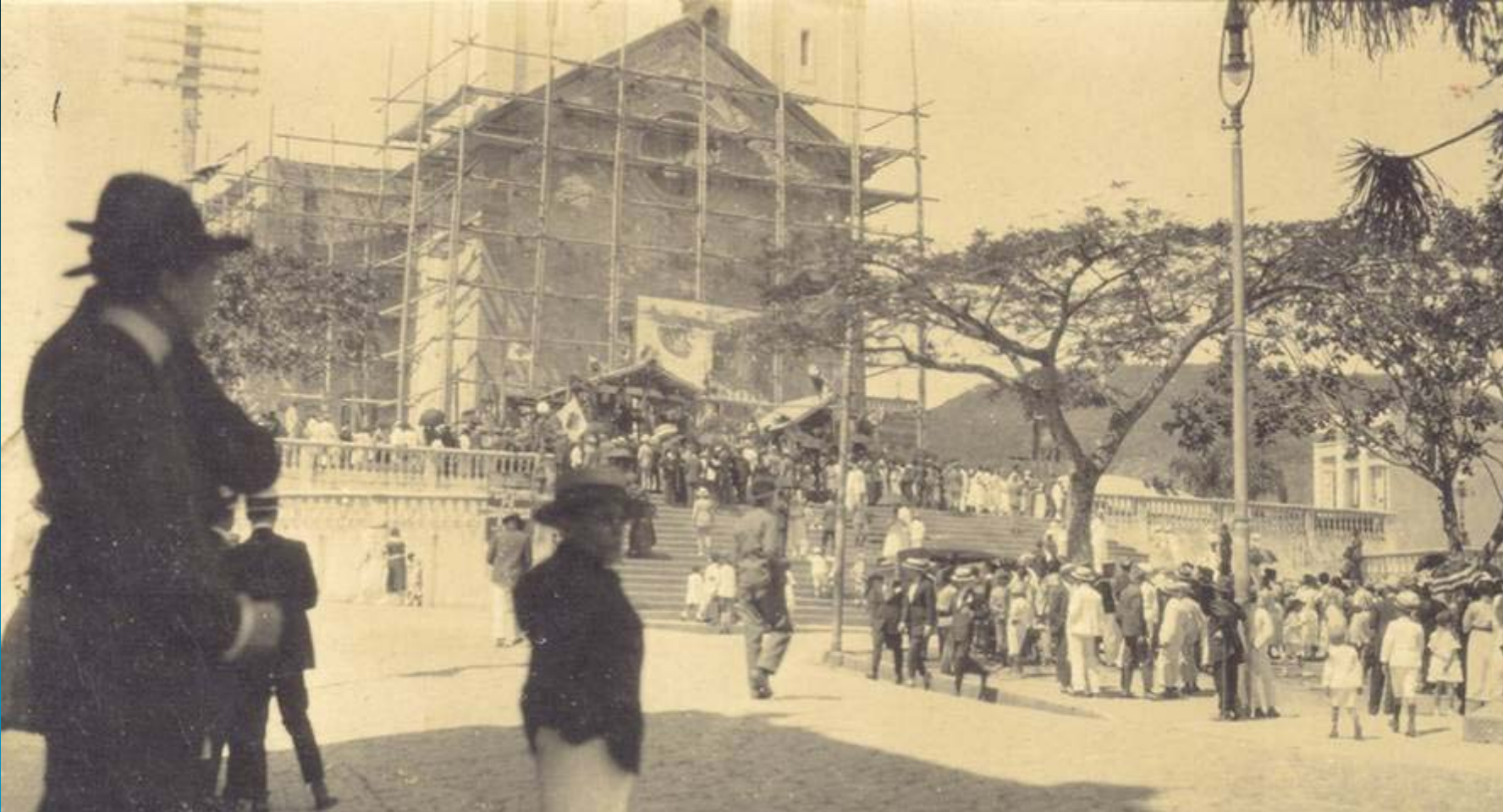







Vista frontal Catedral Escala 1/500



Planta Baixa Catedral Escala 1/500

PFCC

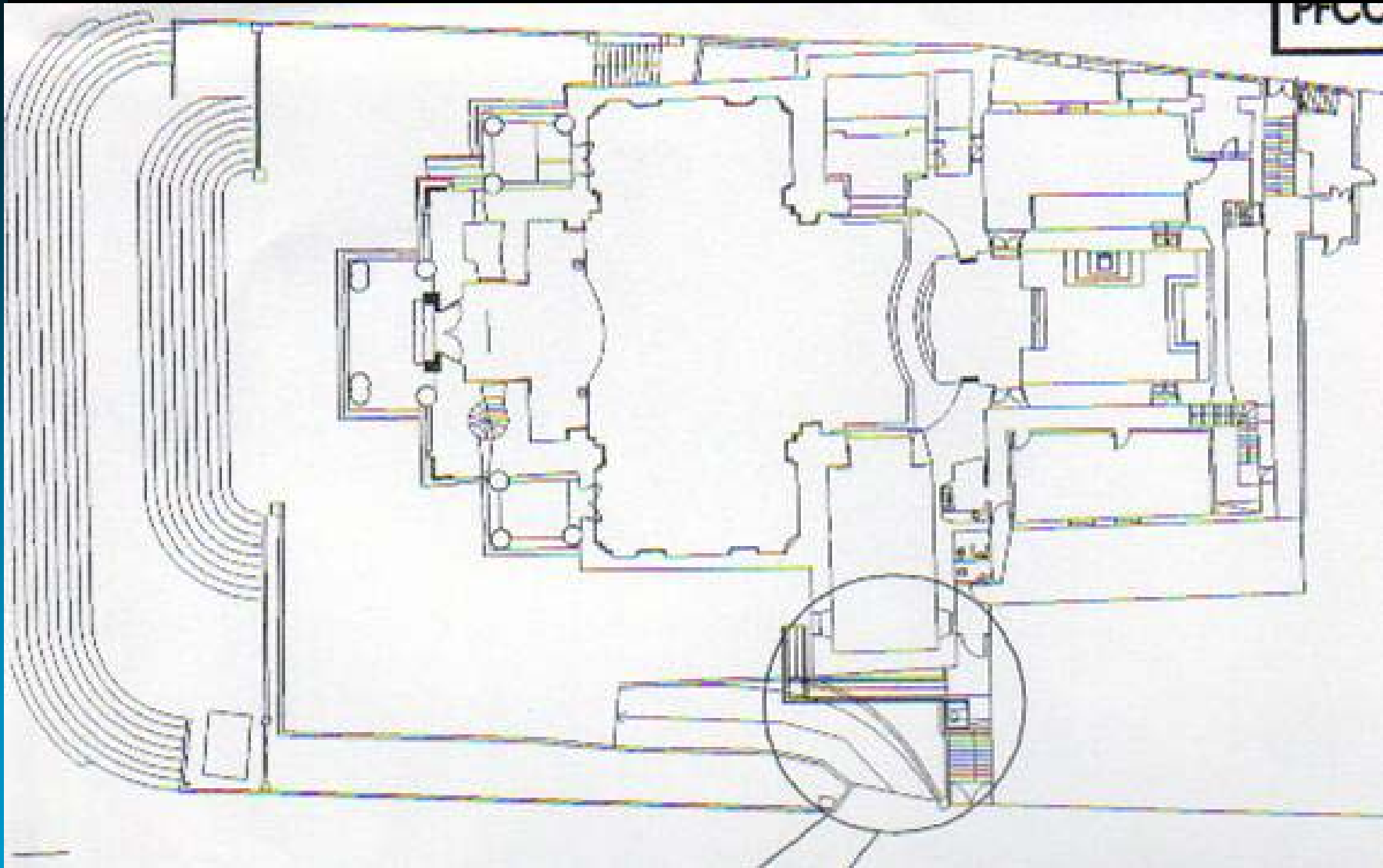



54-FLORIANÓPOLIS-EST. DE SÃO CARLOS. ESTA AEROFOTOGRAFIA FOI FEITA EM 1954, DURANTE A GUERRA CRUZEIRO-NOVENO.





2 - FLORIANOPOLIS - EST. DE STA. CATARINA

PGA. 15 DE NOVEMBRO -

FOTO POSTAL
COLOMBO





EL OJANO OT PL



68

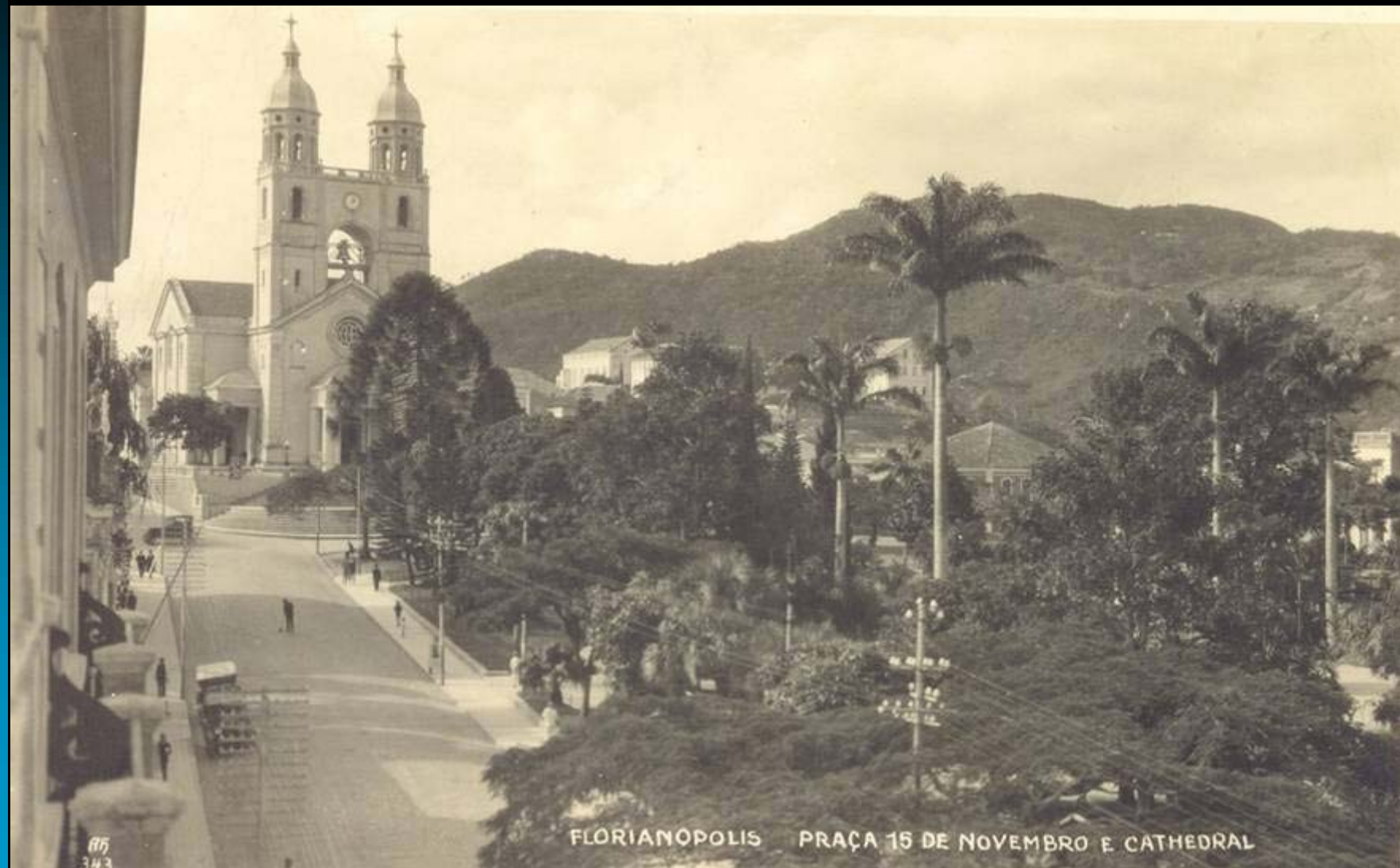

FLORIANÓPOLIS PRAÇA 15 DE NOVEMBRO E CATHEDRAL

85
343



13 - FLORIANÓPOLIS - EST. DE STA. CATARINA - PRAÇA 15 DE NOVEMBRO -

FOTO PESTRE
COLÉGIO



